INSTITUTO DE TRANSPARENCIA, ACCESO A LA INFORMACION PUBLICA Y PROTECCION DE DATOS PERSONALES DEL ESTADO DE BAJA CALIFORNIA SUR

Estado de Actividades

Del 1 de Enero al 30 de Septiembre de 2022 y 2021

(Pesos)

Concepto	2022	2021
INGRESOS Y OTROS BENEFICIOS		
Ingresos de la Gestión	0	0
Impuestos	0	0
Cuotas y Aportaciones de Seguridad Social	0	0
Contribuciones de Mejoras	0	0
Derechos	0	0
Productos	0	0
Aprovechamientos	0	0
Ingresos por Venta de Bienes y Prestación de Servicios	0	0
Participaciones, Aportaciones, Convenios, Incentivos Derivados de la Colaboración Fiscal, Fondos Distintos de Aportaciones, Transferencias, Asignaciones, Subsidios y Subvenciones, y Pensiones y Jubilaciones	8,395,374	8,480,961
Participaciones, Aportaciones, Convenios, Incentivos Derivados de la Colaboración Fiscal, Fondos Distintos de Aportaciones	0	0
Transferencias, Asignaciones, Subsidios y Subvenciones, y Pensiones y Jubilaciones	8,395,374	8,480,961
Otros Ingresos y Beneficios	0	51,463
Ingresos Financieros	0	0
Incremento por Variación de Inventarios	0	0
Disminución del Exceso de Estimaciones por Pérdida o Deterioro u Obsolescencia	0	0
Disminución del Exceso de Provisiones	0	0
Otros Ingresos y Beneficios Varios	0	51,463
Total de Ingresos y Otros Beneficios	***8,395,374***	***8,532,424***
GASTOS Y OTRAS PÉRDIDAS		
Gastos de Funcionamiento	6,779,070	8,435,088
Servicios Personales	5,392,884	7,434,242
Materiales y Suministros	240,311	154,845
Servicios Generales	1,146,076	846,000
Transferencias, Asignaciones, Subsidios y Otras Ayudas	64,200	0
Transferencias Internas y Asignaciones al Sector Público	0	0
Transferencias al Resto del Sector Público	0	0
Subsidios y Subvenciones	0	0
Ayudas Sociales	64,200	0
Pensiones y Jubilaciones	0	0
Transferencias a Fideicomisos, Mandatos y Contratos Análogos	0	0
Transferencias a la Seguridad Social	0	0
Donativos	0	0
Transferencias al Exterior	0	0
Participaciones y Aportaciones	0	0
Participaciones	0	0
Aportaciones	0	0
Convenios	0	0
Intereses, Comisiones y Otros Gastos de la Deuda Pública	0	0
Intereses de la Deuda Pública	0	0
Comisiones de la Deuda Pública	0	0
Gastos de la Deuda Pública	0	0
Costo por Coberturas	0	0
Apoyos Financieros	0	0
Otros Gastos y Pérdidas Extraordinarias	0	0
Estimaciones, Depreciaciones, Deterioros, Obsolescencia y Provisiones	0	0
Disminución de Inventarios	0	0
Aumento por Insuficiencia de Estimaciones por Pérdida o Deterioro y	0	0
Aumento por Insuficiencia de Provisiones	0	0
Otros Gastos	0	0
Inversión Pública	0	0
Inversión Pública no Capitalizable	0	0
Total de Gastos y Otras Pérdidas	***6,843,270***	***8,435,088***
Resultados del Ejercicio (Ahorro/Desahorro)	***1,552,104***	***97,336***

Bajo protesta de decir verdad declaramos que los Estados Financieros y sus notas son razonablemente correctos y responsabilidad del emisor

DRA. REBECA LIZETTE BUENROSTRO GUTIERREZ
COMISIONADA PRESIDENTA

GERARDO FLORES GAMEROS
COORDINADOR DE ADMINISTRACION

INSTITUTO DE TRANSPARENCIA, ACCESO A LA INFORMACIÓN PÚBLICA Y

INSTITUTO DE TRANSPARENCIA, ACCESO A LA INFORMACION PUBLICA Y PROTECCION DE DATOS PERSONALES DEL ESTADO DE BAJA CALIFORNIA SUR
Estado de Situación Financiera
Al 30 de Septiembre de 2022 y 2021
(Pesos)

CONCEPTO	Año 2022	Año 2021
ACTIVO		
Activo Circulante		
Efectivo y Equivalentes	1,968,946	464,376
Derechos a Recibir Efectivo o Equivalentes	88,032	45,258
Derechos a Recibir Bienes o Servicios	0	0
Inventarios	0	0
Almacenes	0	0
Estimación por Pérdida o Deterioro de Activos Circulantes	0	0
Otros Activos Circulantes	0	0
Total de Activos Circulantes	**2,056,978**	**509,633**
Activo No Circulante		
Inversiones Financieras a Largo Plazo	0	0
Derechos a Recibir Efectivo o Equivalentes a Largo Plazo	0	0
Bienes Inmuebles, Infraestructura y Construcciones en Proceso	0	0
Bienes Muebles	1,223,637	1,190,595
Activos Intangibles	58,610	44,178
Depreciación, Deterioro y Amortización Acumulada de Bienes	0	0
Activos Diferidos	0	0
Estimación por Pérdida o Deterioro de Activos no Circulantes	0	0
Otros Activos no Circulantes	0	0
Total de Activos No Circulantes	**1,282,247**	**1,234,774**
Total del Activo	**3,339,225**	**1,744,407**

CONCEPTO	Año 2022	Año 2021
PASIVO		
Pasivo Circulante		
Cuentas por Pagar a Corto Plazo	530,915	488,201
Documentos por Pagar a Corto Plazo	0	0
Porción a Corto Plazo de la Deuda Pública a Largo Plazo	0	0
Títulos y Valores a Corto Plazo	0	0
Pasivos Diferidos a Corto Plazo	0	0
Fondos y Bienes de Terceros en Garantía y/o Administración a Corto Plazo	0	0
Provisiones a Corto Plazo	0	0
Otros Pasivos a Corto Plazo	0	0
Total de Pasivos Circulantes	**530,915**	**488,201**
Pasivo No Circulante		
Cuentas por Pagar a Largo Plazo	0	0
Documentos por Pagar a Largo Plazo	0	0
Deuda Pública a Largo Plazo	0	0
Pasivos Diferidos a Largo Plazo	0	0
Fondos y Bienes de Terceros en Garantía y/o en Administración a Largo Plazo	0	0
Provisiones a Largo Plazo	0	0
Total de Pasivos No Circulantes	**0**	**0**
Total del Pasivo	**530,915**	**488,201**
HACIENDA PÚBLICA/ PATRIMONIO		
Hacienda Pública/Patrimonio Contribuido	**12,409**	**12,409**
Aportaciones	12,409	12,409
Donaciones de Capital	0	0
Actualización de la Hacienda Pública / Patrimonio	0	0
Hacienda Pública/Patrimonio Generado	**2,795,900**	**1,243,797**
Resultados del Ejercicio (Ahorro / Desahorro)	1,552,104	97,336
Resultados de Ejercicios Anteriores	1,243,797	1,146,461
Revalúos	0	0
Reservas	0	0
Rectificaciones de Resultados de Ejercicios Anteriores	0	0
Exceso o Insuficiencia en la Actualización de la Hacienda Publica/Patrimonio	**0**	**0**
Resultado por Posición Monetaria	0	0
Resultado por Tenencia de Activos no Monetarios	0	0
Total Hacienda Pública/ Patrimonio	**2,808,309**	**1,256,206**
Total del Pasivo y Hacienda Pública / Patrimonio	**3,339,225**	**1,744,407**

Bajo protesta de decir verdad declaramos que los Estados Financieros y sus Notas son razonablemente correctos y responsabilidad del emisor

DRA. REBECA LIZETTE BUENROSTRO GUTIERREZ
COMISIONADA PRESIDENTA

L.C. GERARDO FLORES GAMEROS
COORDINADOR DE ADMINISTRACION

ITAI

INSTITUTO DE TRANSPARENCIA, ACCESO A LA INFORMACIÓN PÚBLICA Y PROTECCIÓN DE DATOS PERSONALES DEL ESTADO DE BAJA CALIFORNIA SUR

INSTITUTO DE TRANSPARENCIA, ACCESO A LA INFORMACION PUBLICA Y PROTECCION DE DATOS PERSONAES DEL ESTADO DE BAJA CALIFORNIA SUR

Estado de Variación en la Hacienda Pública

Del 1 de Enero al 30 de Septiembre de 2022

(pesos)

Concepto	Hacienda Pública/Patrimonio Contribuido	Hacienda Pública/Patrimonio Generado de Ejercicios Anteriores	Hacienda Pública/Patrimonio Generado del Ejercicio	Exceso o Insuficiencia en la Actualización de la Hacienda Pública / Patrimonio	TOTAL
HACIENDA PÚBLICA/PATRIMONIO CONTRIBUIDO NETO DE 2021	**12,409**				**12,409**
Aportaciones	12,409				12,409
Donaciones de Capital	0				0
Actualización de la Hacienda Pública/Patrimonio	0				0
HACIENDA PÚBLICA /PATRIMONIO GENERADO NETO DE 2021		**1,146,461**	**97,336**		**1,243,797**
Resultados del Ejercicio (Ahorro/Desahorro)			97,336		97,336
Resultados de Ejercicios Anteriores		1,146,461			1,146,461
Revalúos		0		0	0
Reservas		0			0
Rectificaciones de Resultados de Ejercicios Anteriores		0			0
EXCESO O INSUFICIENCIA EN LA ACTUALIZACIÓN DE LA HACIENDA PÚBLICA/ PATRIMONIO NETO DE 2021				**0**	**0**
Resultado por Posición Monetaria				0	0
Resultado por Tenencia de Activos no Monetarios				0	0
HACIENDA PÚBLICA / PATRIMONIO NETO FINAL DE 2021	**12,409**	**1,146,461**	**97,336**	**0**	**1,256,206**
CAMBIOS EN LA HACIENDA PÚBLICA/PATRIMONIO CONTRIBUIDO NETO DE 2022	**0**				**0**
Aportaciones	0				0
Donaciones de Capital	0				0
Actualización de la Hacienda Pública/Patrimonio	0				0
VARIACIONES DE LA HACIENDA PÚBLICA / PATRIMONIO GENERADO NETO DE 2022		**97,336**	**1,454,767**		**1,552,104**
Resultados del Ejercicio (Ahorro/Desahorro)			1,552,104		1,552,104
Resultados de Ejercicios Anteriores		97,336	-97,336		0
Revalúos		0	0	0	0
Reservas		0	0		0
Rectificaciones de Resultados de Ejercicios Anteriores			0		0
CAMBIOS EN EL EXCESO O INSUFICIENCIA EN LA ACTUALIZACIÓN DE LA HACIENDA PÚBLICA/ PATRIMONIO NETO DE 2022				**0**	**0**
Resultado por Posición Monetaria				0	0
Resultado por Tenencia de Activos no Monetarios				0	0
HACIENDA PÚBLICA / PATRIMONIO NETO FINAL DE 2022	**12,409**	**1,243,797**	**1,552,104**	**0**	**2,808,309**

Bajo protesta de decir verdad declaramos que los Estados Financieros y sus Notas son razonablemente correctos y responsabilidad del emisor

DRA. REBECA LIZETTE BUENROSTRO GUTIERREZ
COMISIONADA PRESIDENTA

L.C. GERARDO FLORES GAMEROS
COORDINADOR DE ADMINISTRACION

INSTITUTO DE TRANSPARENCIA, ACCESO A LA INFORMACIÓN PÚBLICA Y PROTECCIÓN DE DATOS PERSONALES DEL ESTADO DE BAJA CALIFORNIA SUR

INSTITUTO DE TRANSPARENCIA, ACCESO A LA INFORMACIÓN PUBLICA Y PROTECCION DE DATOS PERSONALES DEL ESTADO DE BAJA CALIFORNIA SUR

Estado de Cambios en la Situación Financiera

Del 1 de Enero al 30 de Septiembre de 2022

(Pesos)

Concepto	Origen	Aplicación
ACTIVO	**0**	**1,594,817**
Activo Circulante	**0**	**1,547,345**
Efectivo y Equivalentes	0	1,504,571
Derechos a Recibir Efectivo o Equivalentes	0	42,774
Derechos a Recibir Bienes o Servicios	0	0
Inventarios	0	0
Almacenes	0	0
Estimación por Pérdida o Deterioro de Activos Circulantes	0	0
Otros Activos Circulantes	0	0
Activo No Circulante	**0**	**47,473**
Inversiones Financieras a Largo Plazo	0	0
Derechos a Recibir Efectivo o Equivalentes a Largo Plazo	0	0
Bienes Inmuebles, Infraestructura y Construcciones en Proceso	0	0
Bienes Muebles	0	33,041
Activos Intangibles	0	14,431
Depreciación, Deterioro y Amortización Acumulada de Bienes	0	0
Activos Diferidos	0	0
Estimación por Pérdida o Deterioro de Activos no Circulantes	0	0
Otros Activos no Circulantes	0	0
PASIVO	**42,714**	**0**
Pasivo Circulante	**42,714**	**0**
Cuentas por Pagar a Corto Plazo	42,714	0
Documentos por Pagar a Corto Plazo	0	0
Porción a Corto Plazo de la Deuda Pública a Largo Plazo	0	0
Títulos y Valores a Corto Plazo	0	0
Pasivos Diferidos a Corto Plazo	0	0
Fondos y Bienes de Terceros en Garantía y/o Administración a Corto Plazo	0	0
Provisiones a Corto Plazo	0	0
Otros Pasivos a Corto Plazo	0	0
Pasivo No Circulante	**0**	**0**
Cuentas por Pagar a Largo Plazo	0	0
Documentos por Pagar a Largo Plazo	0	0
Deuda Pública a Largo Plazo	0	0
Pasivos Diferidos a Largo Plazo	0	0
Fondos y Bienes de Terceros en Garantía y/o en Administración a Largo Plazo	0	0
Provisiones a Largo Plazo	0	0
HACIENDA PÚBLICA/ PATRIMONIO	**1,552,104**	**0**
Hacienda Pública/Patrimonio Contribuido	**0**	**0**
Aportaciones	0	0
Donaciones de Capital	0	0
Actualización de la Hacienda Pública / Patrimonio	0	0
Hacienda Pública/Patrimonio Generado	**1,552,104**	**0**
Resultados del Ejercicio (Ahorro / Desahorro)	1,454,767	0
Resultados de Ejercicios Anteriores	97,336	0
Revalúos	0	0
Reservas	0	0
Rectificaciones de Resultados de Ejercicios Anteriores	0	0
Exceso o Insuficiencia en la Actualización de la Hacienda Pública/Patrimonio	**0**	**0**
Resultado por Posición Monetaria	0	0
Resultado por Tenencia de Activos no Monetarios	0	0

Bajo protesta de decir verdad declaramos que los Estados Financieros y sus Notas son razonablemente correctos y responsabilidad del emisor.

DRA. REBECA LIZETTE BUENROSTRO GUTIERREZ
COMISIONADA PRESIDENTA

L.C. GERARDO FLORES GAMEROS
COORDINADOR DE ADMINISTRACION

INSTITUTO DE TRANSPARENCIA, ACCESO A LA INFORMACIÓN PÚBLICA Y PROTECCIÓN DE DATOS PERSONALES DEL ESTADO DE BAJA CALIFORNIA SUR

INSTITUTO DE TRANSPARENCIA, ACCESO A LA INFORMACION PUBLICA Y PROTECCION DE DATOS PERSONALES DEL ESTADO DE BAJA CALIFORNIA SUR
Estado de Flujos de Efectivo
Del 1 de Enero al 30 de Septiembre de 2022 y 2021
(Pesos)

Concepto	2022	2021
Flujos de Efectivo de las Actividades de Operación		
Origen	**8,395,374**	**8,532,424**
Impuestos	0	0
Cuotas y Aportaciones de Seguridad Social	0	0
Contribuciones de mejoras	0	0
Derechos	0	0
Productos	0	0
Aprovechamientos	0	0
Ingresos por Venta de Bienes y Prestación de Servicios	0	51,463
Participaciones, Aportaciones, Convenios, Incentivos Derivados de la Colaboración Fiscal y Fondos Distintos de Aportaciones	0	0
Transferencias, Asignaciones, Subsidios y Subvenciones, y Pensiones y Jubilaciones	8,395,374	8,480,961
Otros Orígenes de Operación	0	0
Aplicación	**6,843,331**	**8,371,680**
Servicios Personales	5,392,884	7,323,370
Materiales y Suministros	240,311	154,845
Servicios Generales	1,146,076	846,000
Transferencias Internas y Asignaciones al Sector Público	0	0
Transferencias al resto del Sector Público	0	0
Subsidios y Subvenciones	0	0
Ayudas Sociales	64,200	0
Pensiones y Jubilaciones	0	0
Transferencias a Fideicomisos, Mandatos y Contratos Análogos	0	0
Transferencias a la Seguridad Social	0	0
Donativos	0	0
Transferencias al Exterior	0	0
Participaciones	0	0
Aportaciones	0	0
Convenios	0	0
Otras Aplicaciones de Operación	60	47,465
Flujos Netos de Efectivo por Actividades de Operación	**1,552,043**	**160,744**
Flujos de Efectivo de las Actividades de Inversión		
Origen	**0**	**0**
Bienes Inmuebles, Infraestructura y Construcciones en Proceso	0	0
Bienes Muebles	0	0
Otros Orígenes de Inversión	0	0
Aplicación	**47,473**	**83,883**
Bienes Inmuebles, Infraestructura y Construcciones en Proceso	0	0
Bienes Muebles	33,041	39,704
Otras Aplicaciones de Inversión	14,431	44,178
Flujos Netos de Efectivo por Actividades de Inversión	**-47,473**	**-83,883**
Flujo de Efectivo de las Actividades de Financiamiento		
Origen	**0**	**0**
Endeudamiento Neto	0	0
Interno	0	0
Externo	0	0
Otros Orígenes de Financiamiento	0	0
Aplicación	**0**	**0**
Servicios de la Deuda	0	0
Interno	0	0
Externo	0	0
Otras Aplicaciones de Financiamiento	0	0
Flujos netos de Efectivo por Actividades de Financiamiento	**0**	**0**
Incremento/Disminución Neta en el Efectivo y Equivalentes al Efectivo	**1,504,571**	**76,861**
Efectivo y Equivalentes al Efectivo al Inicio del Ejercicio	**464,376**	**387,515**
Efectivo y Equivalentes al Efectivo al final del Ejercicio	**1,968,946**	**464,376**

Bajo protesta de decir verdad declaramos que los Estados Financieros y sus Notas son razonablemente correctos y responsabilidad del emisor

DRA. REBECA LIZETTE BUENROSTRO GUTIERREZ
COMISIONADA PRESIDENTA

L.C. GERARDO FLORES GAMEROS
COORDINADOR DE ADMINISTRACION

INSTITUTO DE TRANSPARENCIA, ACCESO A LA INFORMACIÓN PÚBLICA Y PROTECCIÓN DE DATOS PERSONALES DEL ESTADO DE BAJA CALIFORNIA SUR

INSTITUTO DE TRANSPARENCIA, ACCESO A LA INFORMACION PUBLICA Y PROTECCION DE DATOS PERSONALES DEL ESTADO DE BAJA CALIFORNIA SUR

Estado Analitico del Activo

Del 1 de Enero al 30 de Septiembre de 2022

(Pesos)

Concepto	Saldo Inicial 1	Cargos del Periodo 2	Abonos del Periodo 3	Saldo Final 4 =(1+2-3)	Variación del Periodo (4-1)
ACTIVO					
Activo Circulante	**509,633**	**17,400,487**	**15,853,142**	**2,056,978**	**1,547,345**
Efectivo y Equivalentes	464,376	8,842,113	7,337,542	1,968,946	1,504,571
Derechos a Recibir Efectivo o Equivalentes	45,258	8,558,374	8,515,600	88,032	42,774
Derechos a Recibir Bienes o Servicios	0	0	0	0	0
Inventarios	0	0	0	0	0
Almacenes	0	0	0	0	0
Estimación por Pérdida o Deterioro de Activos Circulantes	0	0	0	0	0
Otros Activos Circulantes	0	0	0	0	0
Activo No Circulante	**1,234,774**	**47,473**	**0**	**1,282,247**	**47,473**
Inversiones Financieras a Largo Plazo	0	0	0	0	0
Derechos a Recibir Efectivo o Equivalentes a Largo Plazo	0	0	0	0	0
Bienes Inmuebles, Infraestructura y Construcciones en Proceso	0	0	0	0	0
Bienes Muebles	1,190,595	33,041	0	1,223,637	33,041
Activos Intangibles	44,178	14,431	0	58,610	14,431
Depreciación, Deterioro y Amortización Acumulada de Bienes	0	0	0	0	0
Activos Diferidos	0	0	0	0	0
Estimación por Pérdida o Deterioro de Activos no Circulantes	0	0	0	0	0
Otros Activos no Circulantes	0	0	0	0	0
TOTAL DEL ACTIVO	**1,744,407**	**17,447,960**	**15,853,142**	**3,339,225**	**1,594,817**

Bajo protesta de decir verdad declaramos que los Estados Financieros y sus Notas son razonablemente correctos y responsabilidad del emisor

DRA. REBECA LIZETTE BUENROSTRO GUTIERREZ
COMISIONADA PRESIDENTA

L.C. GERARDO FLORES GAMEROS
COORDINADOR DE ADMINISTRACION

INSTITUTO DE TRANSPARENCIA, ACCESO A LA INFORMACIÓN PÚBLICA Y PROTECCIÓN DE DATOS PERSONALES DEL ESTADO DE BAJA CALIFORNIA SUR

INSTITUTO DE TRANSPARENCIA, ACCESO A LA INFORMACION PUBLICA Y PROTECCION DE DATOS PERSONALES DEL ESTADO DE BAJA CALIFORNIA SUR

Estado Analítico de la Deuda y Otros Pasivos

Del 1 de Enero al 30 de Septiembre de 2022

(Pesos)

Denominación de las Deudas	Moneda de Contratación	Institución o País Acreedor	Saldo Inicial del Periodo	Saldo Final del Periodo
DEUDA PÚBLICA				
Corto Plazo				
Deuda Interna			0	0
Instituciones de Crédito	Peso	México	0	0
Títulos y Valores	Peso	México	0	0
Arrendamientos Financieros	Peso	México	0	0
Deuda Externa			0	0
Organismos Financieros Internacionales	Peso	México	0	0
Deuda Bilateral	Peso	México	0	0
Títulos y Valores	Peso	México	0	0
Arrendamientos Financieros	Peso	México	0	0
Subtotal a Corto Plazo			*0*	*0*
Largo Plazo				
Deuda Interna			0	0
Instituciones de Crédito	Peso	México	0	0
Títulos y Valores	Peso	México	0	0
Arrendamientos Financieros	Peso	México	0	0
Deuda Externa			0	0
Organismos Financieros Internacionales	Peso	México	0	0
Deuda Bilateral	Peso	México	0	0
Títulos y Valores	Peso	México	0	0
Arrendamientos Financieros			0	0
Subtotal a Largo Plazo			*0*	*0*
Otros Pasivos	Peso	México	488,201	530,915
Total Deuda y Otros Pasivos			*488,201*	*530,915*

Bajo protesta de decir verdad declaramos que los Estados Financieros y sus Notas son razonablemente correctos y responsabilidad del emisor

DRA. REBECA LIZETTE BUENROSTRO GUTIERREZ
COMISIONADA PRESIDENTA

C. GERARDO FLORES GAMEROS
COORDINADOR DE ADMINISTRACION

INSTITUTO DE TRANSPARENCIA, ACCESO A LA INFORMACIÓN PÚBLICA Y PROTECCIÓN DE DATOS PERSONALES DEL ESTADO DE BAJA CALIFORNIA SUR

INSTITUTO DE TRANSPARENCIA, ACCESO A LA INFORMACIÓN PÚBLICA Y PROTECCIÓN DE

DATOS PERSONALES DEL ESTADO DE BAJA CALIFORNIA SUR

CUENTA PUBLICA

NOTAS A LOS ESTADOS FINANCIEROS

AL 30 DE SEPTIEMBRE DE 2022

DE DESGLOSE

I. INFORMACION CONTABLE

Notas al Estado de Situación Financiera.

1 Activo.

1.1 ACTIVO CIRCULANTE

1.1.1.1. Efectivo y equivalentes.

Saldos contables correspondientes al periodo que se informa por un importe de $475.54 (Cuatrocientos setenta y cinco pesos 54/100 m.n.).

1.1.1.2. Banco / Tesorería

Al 30 de septiembre de 2022, el saldo de la cuenta de cheques 0567837712 ascienden a $ 1,624,986.90 (Un millón seiscientos veinticuatro mil novecientos ochenta y seis pesos 90/100) misma que se encuentran aperturada en moneda nacional.

El saldo de la cuenta de Fondo de ahorro 1164869100 asciende a $343,484.00 (Trescientos cuarenta y tres mil cuatrocientos ochenta y cuatro pesos 00/100 m.n.), misma que se encuentra aperturada en moneda nacional.

1.1.2. Derechos a recibir Efectivo y Equivalentes

El importe de los derechos a recibir efectivo y equivalentes se integra del rubro de Deudores Diversos, el cual asciende al 30 de septiembre de 2022 a $88,031.65 (Ochenta y ocho mil treinta y un pesos 65/100 m.n.)

1.1.5 Almacenes

1.1.5.1. Almacén de Materiales y Suministros de Consumo

No aplica para este Instituto.

1.2 ACTIVO NO CIRCULANTE

1.2.4. y 1,2.6.3. Bienes Muebles y Depreciación acumulada de bienes muebles

En el caso de los bienes muebles se registran a su costo de adquisición, por tal motivo el saldo que se presenta refleja el costo histórico de dichos activos; el saldo al 30 de septiembre de 2022 se integra como sigue:

Descripción	Saldo en Libros
- Muebles de Oficina y Estantería	203,554.22
- Equipo de Cómputo	662,001.14
- Otros Mobiliarios y Equipos de Admón.	3,353.09
- Equipos y aparatos audiovisuales	3,829.00
-Cámaras fotográficas y de video	20,498.00
- Sistemas de aire acondicionado, calefacción, refrigeración industrial	58,401.33
- Equipo de generación eléctrica, aparatos y accesorios	272,000.00
Total	**1'223,636.78**

1.2.5. Activos Intangibles

Por lo que respecta a los activos intangibles, su saldo se presenta en el mismo sentido que los rubros anteriores, es decir, a su costo de adquisición; el saldo al 31 de agosto de 2022 se conforma de la siguiente manera:

Descripción	Saldo
-Software	58,609.83
-Licencias	
Total	**$ 58,609.83**

1.2.7. Activos Diferidos

En el rubro de activos diferidos, el saldo al 30 de septiembre de 2022 se encuentra en ceros.

2. PASIVO

2.1. PASIVO CIRCULANTE

2.1.1. Cuentas por Pagar a Corto Plazo

El rubro de las cuentas por pagar a corto plazo asciende a $530,915.23 (Quinientos treinta mil novecientos quince pesos 23/100 m.n.) que corresponde en su mayoría a gastos provisionados pendientes de pago.

2.2. PASIVO NO CIRCULANTE

2.2.6. Provisiones a Largo Plazo

En lo que respecta al rubro constituido por obligaciones cuyo vencimiento será posterior a doce meses al 30 de septiembre de 2022 se encuentra en ceros.

3. HACIENDA PUBLICA/PATRIMONIO

3.1. Patrimonio Contribuido

El saldo es de $12,409.00

3.2. Patrimonio Generado

La Hacienda Pública / Patrimonio se integra únicamente por Patrimonio Generado que representa la acumulación de la gestión de ejercicios anteriores incluyendo el resultado del ejercicio en operación.

Resultado de ejercicios anteriores.... 1,243,796.79
Resultado del ejercicio 1,552,103.65

Notas al Estado de Actividades.

4. INGRESOS Y OTROS BENEFICIOS

4.2. PARTICIPACIONES, APORTACIONES, TRANSFERENCIAS, ASIGNACIONES, SUBSIDIOSY OTRAS AYUDAS

4.2.2.3. Subsidios y subvenciones

Los recursos del Instituto de Transparencia, Acceso a la Información Pública y Protección de datos personales del Estado de Baja California Sur, son transferidos por parte de la Secretaría de Finanzas del Gobierno del Estado de Baja California Sur en el rubro de subsidios y subvenciones los cuales al 30 de septiembre de 2022 ascendieron a $8,395,374.00 (Ocho millones trescientos noventa y cinco mil trescientos setenta y cuatro pesos 00/100 m.n.)

Importe que corresponde al subsidio del presupuesto inicial de $10,182,726.00 más la proporción del mes de ampliación presupuestaria autorizada mediante oficio número SFyA-SSF-DPyCP-0101/2022 con fecha del 25 de marzo del 2022

5. GASTOS Y OTRAS PERDIDAS

Durante el ejercicio de septiembre de 2022 los gastos de funcionamiento ascendieron a $6,779,070.35 de los cuales 79.55% corresponden a servicios personales, 3.54% a materiales y suministros, y 16.91% a servicios generales.

Notas al Estado de Variaciones en la Hacienda Pública

Patrimonio Generado.

En el rubro de Patrimonio Generado al cierre del periodo que se informa, derivan única y exclusivamente del traspaso del Resultado del Ejercicio 2020 por un monto de $1'146,460.59 asimismo, por la determinación del nuevo Resultado del Ejercicio al 31 de diciembre del ejercicio fiscal de 2021 por un monto de $97,336.00, dando un total de $1,243,796.79.

Patrimonio Contribuido.

En el rubro de Patrimonio contribuido al cierre del periodo que se informa, derivan única y exclusivamente del traspaso del Resultado del Ejercicio 2020 por un monto de $12,409.00

Notas al Estado de Flujos de Efectivo.

Flujos de Efectivo por Actividades de Operación.

1. Efectivo y Equivalentes

El análisis de los saldos inicial y final que figuran en la última parte del Estado de Flujo de Efectivo, en la cuenta de efectivo y equivalentes es como sigue:

Concepto	Septiembre
Efectivo en Bancos/Tesorería al inicio del ejercicio	1,922,610.55
Total de Efectivo y Equivalentes al final del ejercicio	1,968,470.90

II. INFORMACION PRESUPUESTAL

Estado del Ejercicio del Presupuesto de Egresos

El Presupuesto de Egresos autorizado para el Ejercicio 2022 fue por un importe de $10,182,726.00. Con fecha del 25 de marzo se autorizó ampliación presupuestal por el importe de $1,083,330.00 en oficio número SFyA-SSF-DPyCP-0101/2022.

El informe plasma un Presupuesto Devengado de $6,890,743.00 el cual representa un 61.16% con relación al Presupuesto de Egresos.

Notas de Memoria

Cuentas de Orden Contables

Cuentas de Orden Presupuestarias

Cuenta	
Ley de Ingresos Estimada	10,182,726.00
Ley de Ingresos por Ejecutar	2,870,682.00
Ley de Ingresos Modificada	11,266,056.00
Ley de Ingresos Devengada	8,395,374.00
Ley de Ingresos Recaudada	8,395,374.00
Presupuesto de Egresos Aprobado	10,182,726.00
Presupuesto de Egresos por Ejercer	4,375,513.00
Presupuesto de Egresos Modificado	11,266,056.00
Presupuesto de Egresos Comprometido	6,890,743.00
Presupuesto de Egresos Devengado	6,890,743.00
Presupuesto de Egresos Ejercido	6,890,743.00
Presupuesto de Egresos Pagado	6,890,743.00

Notas de Gestión

INSTITUTO DE TRANSPARENCIA, ACCESO A LA INFORMACIÓN PÚBLICA Y PROTECCIÓN DE DATOS PERSONALES DEL ESTADO DE BAJA CALIFORNIA SUR

El Instituto es un organismo constitucional autónomo, especializado, imparcial y colegiado, con personalidad jurídica y patrimonio propio, el cual gozará de plena autonomía técnica, de gestión, capacidad para decidir sobre el ejercicio de su presupuesto y determinar su organización interna, responsable de garantizar el cumplimiento del derecho a la transparencia, acceso a la información pública y a la protección de datos personales en posesión de los sujetos obligados, creado el primero de marzo del año 2008 según Decreto 1699 del Honorable Congreso del Estado de Baja California Sur, Boletín oficial 58 tomo XXXIV del Gobierno del Estado de Baja California Sur de fecha 30 de noviembre de 2007. El Instituto no se encuentra subordinado a ninguna autoridad. Las resoluciones del Instituto, en materia de clasificación de información y acceso a la información, serán vinculantes, definitivas e inatacables para todos los sujetos obligados. El Instituto, percibe como ingreso único el presupuesto que el Estado le otorga previamente autorizado por el Congreso del Estado de Baja California Sur en la partida de Subsidios.

Artículo 32° Ley de Transparencia y Acceso a la Información Pública del Estado de Baja California Sur
El Instituto se integra por:
I. El Consejo General, que es el órgano máximo de gobierno;
II. Comisionados;
III. La Secretaría Ejecutiva;
IV. Las unidades administrativas que establezca su Reglamento Interior que mínimamente deberán ser: Jurídica, Capacitación y Difusión, Administración, Control Interno, Tecnologías de la Información y las demás que su Reglamento prevea y
V. Las representaciones del Instituto que de manera justificada apruebe el Consejo General.
El Instituto contará además con un Consejo Consultivo, él cual se regirá por las disposiciones de la presente Ley.
Artículo 33° Ley de Transparencia y Acceso a la Información Pública del Estado de Baja California Sur
Misión: Garantizar el cumplimiento del derecho humano al acceso a la información pública y protección de datos personales en posesión de los sujetos obligados.
Visión: Ser una institución comprometida con la sociedad Sudcaliforniana, atendiendo en su funcionamiento los principios de certeza, eficacia, imparcialidad, independencia, legalidad, objetividad, transparencia, profesionalismo y máxima publicidad.
Objetivo: Consolidar en Baja California Sur, la cultura por la transparencia, el ejercicio del derecho al acceso a la información pública, la protección de datos personales y la debida rendición de cuentas.

Marco normativo

Constitución Política de los Estados Unidos Mexicanos. (Última reforma publicada DOF 28-Mayo-2021)

Constitución Política del Estado Libre y Soberano de Baja California Sur. (Última reforma publicada BOGE 10-Oct-2019)

Ley de Transparencia y Acceso a la Información Pública del Estado de Baja California Sur. (Última reforma publicada BOGE 20-01-2020)

Ley de Protección de Datos Personales en Posesión de Sujetos Obligados para el Estado de Baja California Sur. (Ley publicada 17-07-2017)

Ley de Símbolos y Protocolos Oficiales del Estado de Baja California Sur. (Última reforma publicada BOGE 10-02-2020)

Ley sobre el uso de medios electrónicos y firma electrónica para el Estado y Municipios de Baja California Sur. (Última reforma publicada BOGE 31-12-2018)

Ley de fiscalización y rendición de cuentas del Estado de Baja California Sur. (Última reforma publicada BOGE 20-06-2019)

Ley de Responsabilidades de los Servidores Públicos del Estado. (Última reforma publicada BOGE 22-06-2017)

Ley de Responsabilidades Administrativas del Estado de Baja California Sur. (publicada BOGE 20-04-2019)

Ley de Justicia Administrativa para El Estado De Baja California Sur. (Última reforma publicada BOGE 66 Ext. 24-12-2008)

Ley de Remuneraciones de los Servidores Públicos del Estado y los Municipios de Baja California Sur. (Última reforma publicada BOGE 20-03-2011)

Ley General de Contabilidad Gubernamental. (Última reforma publicada DOF 18-07-2016)

Ley de Adquisiciones, Arrendamientos y Servicios del Estado de Baja California Sur. (Última reforma publicada BOGE 20-11-2014)

Ley de Presupuesto y Control Del Gasto Publico Estatal. (Última reforma publicada BOGE 20-04-2019)

Ley de Ingresos del Estado de Baja California Sur para el ejercicio fiscal del 2019. (Ley publicada BOGE 31-12-2018)

Ley de Ingresos del Estado de Baja California Sur. (Ley publicada BOGE.62 31-12-2014)

Ley de Desarrollo Institucional del Estado de Baja California Sur. (Última reforma publicada BOE 31-12-2015)

Ley del Órgano de Fiscalización Superior del Estado de Baja California Sur (Última reforma publicada 31-10-2016)

Ley de Derechos y Productos del Estado (Última reforma publicada BOGE 31-12-2018)

Ley del Seguro Social (Última reforma publicada 23-Abril-2021)

Ley Federal del Trabajo (última reforma publicada 23-Abril-2021)

Ley General de Transparencia (última reforma publicada 04-05-2015)

Ley de Transparencia y Acceso a la Información Pública para el Estado de Baja California Sur 2005.(Abrogada Publicada 20-03-2005)

Ley de Transparencia y Acceso a la Información Pública para el Estado de Baja California Sur 2005.(Abrogada última reforma publicada 30-11-2007)

Ley de Transparencia y Acceso a la Información Pública para el Estado de Baja California Sur 2010.(Abrogada Publicada 12-03-2010)

Lineamientos que establecen el procedimiento para la modificación de las tablas de aplicabilidad para el cumplimiento de las obligaciones comunes previstas en el artículo 75 de la Ley de Transparencia y Acceso a la información Pública del Estado de Baja California Sur.

Lineamientos para la aplicación de las medidas de apremio previstas en la Ley de Transparencia y acceso a la información pública del Estado de Baja California Sur y Ley de Protección de datos personales en posesión de sujetos obligados para el Estado de Baja California Sur.

Lineamientos para regular el recurso de revisión de la ley de Transparencia y Acceso a la Información Pública del Estado de Baja California Sur.

Lineamientos para la verificación y seguimiento del cumplimiento de las obligaciones de transparencia que deben publicar los sujetos obligados del Estado de Baja California Sur en los portales de internet y plataforma nacional de transparencia.

Lineamientos que establecen el procedimiento de la denuncia por incumplimiento de las obligaciones de transparencia previstas en los artículos 75 a 86 de la Ley de Transparencia y Acceso a la Información Pública del Estado de Baja California Sur.

Lineamientos generales para la clasificación y desclasificación de la información reservada y confidencial en poder de las entidades gubernamentales y las de interés público a que se refiere la Ley de Transparencia y Acceso a la Información Pública para el Estado de Baja California Sur.(Abrogada)

Lineamientos y políticas generales para el manejo, mantenimiento, seguridad y protección de los datos personales que estén en posesión de las entidades gubernamentales y las de interés público del Estado de Baja California Sur.

Lineamientos generales para la sustanciación del procedimiento de revisión.

Lineamientos de uso de las tecnologías de la información del Instituto de Transparencia y Acceso a la Información Pública del Estado De Baja California Sur.(Abrogada)

Lineamientos técnicos generales para la publicación, homologación y estandarización de la información de las obligaciones establecidas en el título quinto y en la fracción IV del artículo 31 de la Ley General de Transparencia y Acceso a la Información Pública, que deben de difundir los sujetos obligados en los portales de internet y en la plataforma nacional de transparencia. (última publicación 28-Dic-2020)

Lineamientos generales en materia de clasificación y desclasificación de la información, así como para la elaboración de versiones públicas.

Lineamientos para la organización y conservación de archivos.
Reglamento de sesiones del consejo del Instituto de Transparencia y Acceso a la información Pública.(Vigente)
Reglamento Interior del Instituto de Transparencia, Acceso a la Información Pública y Protección de Datos Personales del Estado de Baja California Sur.
Manual de viáticos(Vigente)
Convención Americana sobre derechos humanos (Actual desde 1981)
Pacto Internacional de Derechos Civiles y Políticos

Estructura orgánica

Artículo 4°.- Para el ejercicio de sus facultades y el despacho de los asuntos que le competen, el Instituto contará con la siguiente estructura:
Consejo General;
Presidencia del Consejo;
Comisionados;
Secretaría Ejecutiva;
Unidades Administrativas: Administración; Capacitación y Difusión; Jurídica; Tecnologías de la Información.
El demás personal técnico y administrativo, que autorice el Consejo General a propuesta del Comisionado Presidente, de acuerdo a la disponibilidad presupuestaria.

Artículo 5°.-El Instituto contará con un Órgano Interno de Control, encargado de la supervisión y vigilancia del uso de los recursos públicos asignados para su funcionamiento; así como el debido desempeño del personal y el cumplimiento de los programas establecidos por el Consejo General;

Artículo 6°.- El Instituto contará con un Consejo Consultivo, con funciones de consulta y asesoría, en la planeación y promoción de las actividades relacionadas con la transparencia y acceso a la información pública, atendiendo a las disposiciones que establece la Ley.

ITAI

ORGANIGRAMA

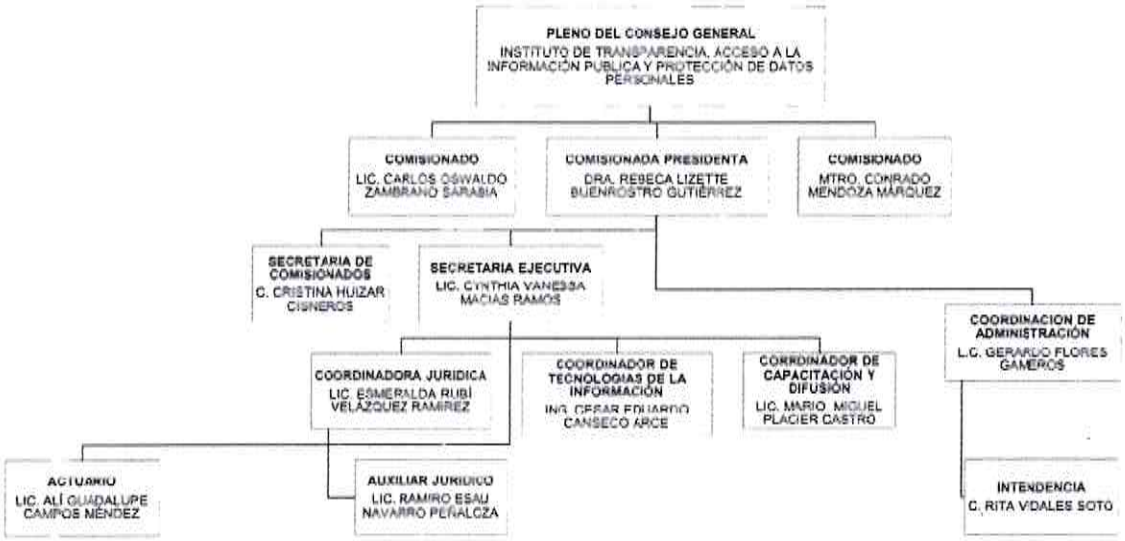

DRA. REBECA LIZETTE BUENROSTRO GUTIÉRREZ
COMISIONADA PRESIDENTA ITAI BCS

L.C. GERARDO FLORES GAMEROS
COORDINADOR DE ADMINISTRACIÓN ITAI BCS

ITAI

INSTITUTO DE TRANSPARENCIA, ACCESO A LA INFORMACIÓN PÚBLICA Y PROTECCIÓN DE DATOS PERSONALES DEL ESTADO DE BAJA CALIFORNIA SUR

INSTITUTO DE TRANSPARENCIA, ACCESO A LA INFORMACION PUBLICA Y PROTECCION DE DATOS PERSONALES DEL ESTADO DE BAJA CALIFORNIA SUR

Informe de Pasivos Contingentes

Del 1 de Enero al 30 de Septiembre de 2022

(Pesos)

"En cumplimiento a lo dispuesto en los artículos 46, fracción I, inciso d, y 52 de la Ley General de Contabilidad Gubernamental, y de conformidad con lo establecido en el capítulo VII, numeral III, inciso g) del Manual de Contabilidad Gubernamental emitido por el CONAC, el ente público informa lo siguiente:"

Cuenta	Concepto	Importe
	TOTAL	

Bajo protesta de decir verdad declaramos que los Estados Financieros y sus Notas son razonablemente correctos y responsabilidad del emisor

DRA. REBECA LIZETTE BUENROSTRO GUTIERREZ
COMISIONADA PRESIDENTA

ITAI
INSTITUTO DE TRANSPARENCIA, ACCESO A LA INFORMACIÓN PÚBLICA Y PROTECCIÓN DE DATOS PERSONALES DEL ESTADO DE BAJA CALIFORNIA SUR

L.C. GERARDO FLORES GAMEROS
COORDINADOR DE ADMINISTRACION

INSTITUTO DE TRANSPARENCIA, ACCESO A LA INFORMACION PUBLICA Y PROTECCION DE DATOS PERSONALES DEL ESTADO DE BAJA CALIFORNIA SUR

Intereses de la Deuda

Del 1 de Enero al 30 de Septiembre de 2022

Identificación de Crédito o Instrumento	Devengado	Pagado
Créditos Bancarios		
Total de intereses de Créditos Bancarios	0	0

Otros Instrumentos de Deuda		
Total de Intereses de Otros Instrumentos de Deuda	0	0

TOTAL	0	0

Bajo protesta de decir verdad declaramos que los Estados Financieros y sus Notas son razonablemente correctos y responsabilidad del emisor

DRA. REBECA LIZETTE BUENROSTRO GUTIERREZ
COMISIONADA PRESIDENTA

C. GERARDO FLORES GAMEROS
COORDINADOR DE ADMINISTRACION

ITAI

INSTITUTO DE TRANSPARENCIA, ACCESO A LA INFORMACIÓN PÚBLICA Y PROTECCIÓN DE DATOS PERSONALES DEL ESTADO DE BAJA CALIFORNIA SUR

INSTITUTO DE TRANSPARENCIA, ACCESO A LA INFORMACION PUBLICA Y PROTECCION DE DATOS PERSONALES DEL ESTADO DE BAJA CALIFORNIA SUR

Endeudamiento Neto

Del 1 de Enero al 30 de Septiembre de 2022

Identificación de Crédito o Instrumento	Contratación/Colocación	Amortización	Endeudamiento Neto
	A	B	C = A - B
Creditos Bancarios			
			0
			0
			0
			0
			0
			0
			0
			0
			0
Total Créditos Bancarios	**0**	**0**	**0**
Otros Instrumentos de Deuda			
			0
			0
			0
			0
			0
			0
			0
			0
			0
Total Otros Instrumentos de Deuda	**0**	**0**	**0**
TOTAL	**0**	**0**	**0**

Bajo protesta de decir verdad declaramos que los Estados Financieros y sus Notas son razonablemente correctos y responsabilidad del emisor

DRA. REBECA LIZETTE BUENROSTRO GUTIERREZ
COMISIONADA PRESIDENTA

LIC. GERARDO FLORES GAMEROS
COORDINADOR DE ADMINISTRACION

INSTITUTO DE TRANSPARENCIA, ACCESO A LA INFORMACIÓN PÚBLICA Y PROTECCIÓN DE DATOS PERSONALES DEL ESTADO DE BAJA CALIFORNIA SUR

INSTITUTO DE TRANSPARENCIA, ACCESO A LA INFORMACION PUBLICA Y PROTECCION DE DATOS PERSONALES DEL ESTADO DE BAJA CALIFORNIA SUR

Estado Analítico de Ingresos

Del 1 de Enero al 30 de Septiembre de 2022

Rubro de Ingresos	Ingreso					Diferencia
	Estimado	Ampliaciones y Reducciones	Modificado	Devengado	Recaudado	
	(1)	(2)	(3= 1 + 2)	(4)	(5)	(6= 5 - 1)
Impuestos	0	0	0	0	0	0
Cuotas y Aportaciones de Seguridad Social	0	0	0	0	0	0
Contribuciones de Mejoras	0	0	0	0	0	0
Derechos	0	0	0	0	0	0
Productos	0	0	0	0	0	0
Aprovechamientos	0	0	0	0	0	0
Ingresos por Venta de Bienes, Prestación de Servicios y Otros Ingresos	0	0	0	0	0	0
Participaciones, Aportaciones, Convenios, Incentivos Derivados de la Colaboración Fiscal y Fondos Distintos de Aportaciones	0	0	0	0	0	0
Transferencias, Asignaciones, Subsidios y Subvenciones, y Pensiones y Jubilaciones	10,182,726	1,083,330	11,266,056	8,395,374	8,395,374	-1,787,352
Ingresos Derivados de Financiamientos	0	0	0	0	0	0
			0			0
Total	**10,182,726**	**1,083,330**	**11,266,056**	**8,395,374**	**8,395,374**	
				Ingresos excedentes[1]		**-1,787,352**

Estado Analítico de Ingresos Por Fuente de Financiamiento	Ingreso					Diferencia
	Estimado	Ampliaciones y Reducciones	Modificado	Devengado	Recaudado	
	(1)	(2)	(3= 1 + 2)	(4)	(5)	(6= 5 - 1)
Ingresos del Poder Ejecutivo Federal o Estatal y de los Municipios						
Impuestos	0	0	0	0	0	0
Cuotas y Aportaciones de Seguridad Social	0	0	0	0	0	0
Contribuciones de Mejoras	0	0	0	0	0	0
Derechos	0	0	0	0	0	0
Productos	0	0	0	0	0	0
Aprovechamientos	0	0	0	0	0	0
Participaciones, Aportaciones, Convenios, Incentivos Derivados de la Colaboración Fiscal y Fondos Distintos de Aportaciones	0	0	0	0	0	0
Transferencias, Asignaciones, Subsidios y Subvenciones, y Pensiones y Jubilaciones	10,182,726	1,083,330	11,266,056	8,395,374	8,395,374	-1,787,352
			0			0
Ingresos de los Entes Públicos de los Poderes Legislativo y Judicial, de los Órganos Autónomos y del Sector Paraestatal o Paramunicipal, así como de las Empresas Productivas del Estado						
Cuotas y Aportaciones de Seguridad Social	0	0	0	0	0	0
Productos	0	0	0	0	0	0
Ingresos por Venta de Bienes, Prestación de Servicios y Otros Ingresos	0	0	0	0	0	0
Transferencias, Asignaciones, Subsidios y Subvenciones, y Pensiones y Jubilaciones	0	0	0	0	0	0
Ingresos derivados de financiamiento						
Ingresos Derivados de Financiamientos	0	0	0	0	0	0
Total	**10,182,726**	**1,083,330**	**11,266,056**	**8,395,374**	**8,395,374**	
				Ingresos excedentes		**-1,787,352**

Bajo protesta de decir verdad declaramos que los Estados Financieros y sus Notas son razonablemente correctos y responsabilidad del emisor

DRA. REBECA LILETTE BUENROSTRO GUTIERREZ
COMISIONADA PRESIDENTA

INSTITUTO DE TRANSPARENCIA, ACCESO A LA INFORMACIÓN PÚBLICA Y

L.C. GERARDO FLORES GAMEROS
COORDINADOR DE ADMINISTRACION

INSTITUTO DE TRANSPARENCIA, ACCESO A LA INFORMACION PUBLICA Y PROTECCION DE DATOS PERSONALES DEL ESTADO DE BAJA CALIFORNIA SUR
Estado Analítico del Ejercicio del Presupuesto de Egresos
Clasificación Administrativa
Del 1 de Enero al 30 de Septiembre de 2022

Concepto	Egresos					Subejercicio
	Aprobado	Ampliaciones/ (Reducciones)	Modificado	Devengado	Pagado	
	1	2	3 = (1 + 2)	4	5	6 = (3 - 4)
Sin Ramo/Dependencia	**$10,182,726**	**$1,083,330**	**$11,266,056**	**$6,890,743**	**$6,890,743**	**$4,375,313**
ITAIBCS	$10,182,726	$1,083,330	$11,266,056	$6,890,743	$6,890,743	$4,375,313
			$0			$0
			$0			$0
			$0			$0
			$0			$0
			$0			$0
			$0			$0
			$0			$0
Total del Gasto	**$10,182,726**	**$1,083,330**	**$11,266,056**	**$6,890,743**	**$6,890,743**	**$4,375,313**

Bajo protesta de decir verdad declaramos que los Estados Financieros y sus Notas son razonablemente correctos y responsabilidad del emisor

DRA. REBECA LIZETTE BUENROSTRO GUTIERREZ
COMISIONADA PRESIDENTA

ITAI
INSTITUTO DE TRANSPARENCIA, ACCESO A LA INFORMACIÓN PÚBLICA Y PROTECCIÓN DE DATOS PERSONALES DEL ESTADO DE BAJA CALIFORNIA SUR

L.C. GERARDO FLORES GAMEROS
COORDINADOR DE ADMINISTRACION

INSTITUTO DE TRANSPARENCIA, ACCESO A LA INFORMACION PUBLICA Y PROTECCION DE DATOS PERSONALES DEL ESTADO DE BAJA CALIFORNIA SUR

Estado Analítico del Ejercicio del Presupuesto de Egresos
Clasificación Económica (por Tipo de Gasto)
Del 1 de Enero al 30 de Septiembre de 2022

Concepto	Egresos					Subejercicio
	Aprobado	Ampliaciones/ (Reducciones)	Modificado	Devengado	Pagado	
	1	2	3 = (1 + 2)	4	5	6 = (3 - 4)
Gasto Corriente	10,108,950	1,060,071	11,169,021	6,840,602	6,840,602	4,328,419
Gasto de Capital	73,776	23,259	97,035	50,141	50,141	46,894
Amortización de la Deuda y Disminución de Pasivos	0	0	0	0	0	0
Pensiones y Jubilaciones	0	0	0	0	0	0
Participaciones	0	0	0	0	0	0
Total del Gasto	**10,182,726**	**1,083,330**	**11,266,056**	**6,890,743**	**6,890,743**	**4,375,313**

Bajo protesta de decir verdad declaramos que los Estados Financieros y sus Notas son razonablemente correctos y responsabilidad del emisor

DRA. REBECA LIZETTE BUENROSTRO GUTIERREZ
COMISIONADA PRESIDENTA

ITAI
INSTITUTO DE TRANSPARENCIA, ACCESO A LA INFORMACIÓN PÚBLICA Y PROTECCIÓN DE DATOS PERSONALES DEL ESTADO DE BAJA CALIFORNIA SUR

L.C. GERARDO FLORES GAMEROS
COORDINADOR DE ADMINISTRACION

INSTITUTO DE TRANSPARENCIA, ACCESO A LA INFORMACION PUBLICA Y PROTECCION DE DATOS PERSONALES DEL ESTADO DE BAJA CALIFORNIA SUR

Estado Analítico del Ejercicio del Presupuesto de Egresos
Clasificación Funcional (Finalidad y Función)
Del 1 de Enero al 30 de Septiembre de 2022

Concepto	Egresos					Subejercicio
	Aprobado	Ampliaciones/ (Reducciones)	Modificado	Devengado	Pagado	
	1	2	3 = (1 + 2)	4	5	6 = (3 - 4)
Gobierno	**10,182,726**	**1,083,330**	**11,266,056**	**6,890,743**	**6,890,743**	**4,375,313**
Legislación			0			0
Justicia			0			0
Coordinación de la Política de Gobierno			0			0
Relaciones Exteriores			0			0
Asuntos Financieros y Hacendarios			0			0
Seguridad Nacional			0			0
Asuntos de Orden Público y de Seguridad Interior			0			0
Otros Servicios Generales	10,182,726	1,083,330	11,266,056	6,890,743	6,890,743	4,375,313
Desarrollo Social	**0**	**0**	**0**	**0**	**0**	**0**
Protección Ambiental			0			0
Vivienda y Servicios a la Comunidad			0			0
Salud			0			0
Recreación, Cultura y Otras Manifestaciones Sociales			0			0
Educación			0			0
Protección Social			0			0
Otros Asuntos Sociales			0			0
Desarrollo Económico	**0**	**0**	**0**	**0**	**0**	**0**
Asuntos Económicos, Comerciales y Laborales en General			0			0
Agropecuaria, Silvicultura, Pesca y Caza			0			0
Combustibles y Energía			0			0
Minería, Manufacturas y Construcción			0			0
Transporte			0			0
Comunicaciones			0			0
Turismo			0			0
Ciencia, Tecnología e Innovación			0			0
Otras Industrias y Otros Asuntos Económicos			0			0
Otras no Clasificadas en Funciones Anteriores	**0**	**0**	**0**	**0**	**0**	**0**
Transacciones de la Deuda Publica / Costo Financiero de la Deuda			0			0
Transferencias, Participaciones y Aportaciones entre Diferentes Niveles y Ordenes de Gobierno			0			0
Saneamiento del Sistema Financiero			0			0
Adeudos de Ejercicios Fiscales Anteriores			0			0
Total del Gasto	**10,182,726**	**1,083,330**	**11,266,056**	**6,890,743**	**6,890,743**	**4,375,313**

Bajo protesta de decir verdad declaramos que los Estados Financieros y sus Notas son razonablemente correctos y responsabilidad del emisor

DRA. REBECA LIZETTE BUENROSTRO GUTIERREZ
COMISIONADA PRESIDENTA

L.C. GERARDO FLORES GAMEROS
COORDINADOR DE ADMINISTRACION

INSTITUTO DE TRANSPARENCIA, ACCESO A LA INFORMACIÓN PÚBLICA Y PROTECCIÓN DE DATOS PERSONALES DEL ESTADO DE BAJA CALIFORNIA SUR

INSTITUTO DE TRANSPARENCIA, ACCESO A LA INFORMACION PUBLICA Y PROTECCION DE DATOS PERSONALES DEL ESTADO DE BAJA CALIFORNIA SUR

Estado Analítico del Ejercicio del Presupuesto de Egresos

Clasificación por Objeto del Gasto (Capítulo y Concepto)

Del 1 de Enero al 30 de Septiembre de 2022

Concepto	Egresos					Subejercicio
	Aprobado	Ampliaciones/ (Reducciones)	Modificado	Devengado	Pagado	
	1	2	3 = (1 + 2)	4	5	6 = (3 - 4)
Servicios Personales	**7,500,521**	**1,120,087**	**8,620,608**	**5,392,684**	**5,392,684**	**3,227,924**
Remuneraciones al Personal de Carácter Permanente	690,048	0	690,048	517,536	517,536	172,512
Remuneraciones al Personal de Carácter Transitorio	0	0	0	0	0	0
Remuneraciones Adicionales y Especiales	4,685,199	561,374	5,246,573	3,401,221	3,401,221	1,845,352
Seguridad Social	1,290,000	194,368	1,484,368	618,637	618,637	865,731
Otras Prestaciones Sociales y Económicas	835,275	364,345	1,199,619	855,290	855,290	344,329
Previsiones	0	0	0	0	0	0
Pago de Estímulos a Servidores Públicos	0	0	0	0	0	0
Materiales y Suministros	**344,726**	**7,000**	**351,726**	**240,311**	**240,311**	**111,415**
Materiales de Administración, Emisión de Documentos y Artículos Oficiales	122,526	7,000	129,526	81,826	81,826	47,699
Alimentos y Utensilios	24,000	0	24,000	19,252	19,252	4,748
Materias Primas y Materiales de Producción y Comercialización	0	0	0	0	0	0
Materiales y Artículos de Construcción y de Reparación	3,200	0	3,200	3,199	3,199	1
Productos Químicos, Farmacéuticos y de Laboratorio	0	0	0	0	0	0
Combustibles, Lubricantes y Aditivos	180,000	0	180,000	135,000	135,000	45,000
Vestuario, Blancos, Prendas de Protección y Artículos Deportivos	0	0	0	0	0	0
Materiales y Suministros Para Seguridad	0	0	0	0	0	0
Herramientas, Refacciones y Accesorios Menores	15,000	0	15,000	1,034	1,034	13,966
Servicios Generales	**2,263,704**	**-223,620**	**2,040,084**	**1,146,076**	**1,146,076**	**894,008**
Servicios Básicos	544,100	-76,757	467,343	293,590	293,590	173,753
Servicios de Arrendamiento	398,460	0	398,460	289,860	289,860	108,600
Servicios Profesionales, Científicos, Técnicos y Otros Servicios	744,144	-118,104	626,040	456,566	456,566	169,474
Servicios Financieros, Bancarios y Comerciales	6,000	8,900	14,900	10,090	10,090	4,810
Servicios de Instalación, Reparación, Mantenimiento y Conservación	16,000	8,800	24,800	6,880	6,880	17,920
Servicios de Comunicación Social y Publicidad	0	0	0	0	0	0
Servicios de Traslado y Viáticos	540,000	-48,209	491,791	87,027	87,027	404,764
Servicios Oficiales	0	0	0	0	0	0
Otros Servicios Generales	15,000	1,750	16,750	2,063	2,063	14,687
Transferencias, Asignaciones, Subsidios y Otras Ayudas	**0**	**161,104**	**161,104**	**64,200**	**64,200**	**96,904**
Transferencias Internas y Asignaciones al Sector Público	0	0	0	0	0	0
Transferencias al Resto del Sector Público	0	0	0	0	0	0
Subsidios y Subvenciones	0	0	0	0	0	0
Ayudas Sociales	0	161,104	161,104	64,200	64,200	96,904
Pensiones y Jubilaciones	0	0	0	0	0	0
Transferencias a Fideicomisos, Mandatos y Otros Análogos	0	0	0	0	0	0
Transferencias a la Seguridad Social	0	0	0	0	0	0
Donativos	0	0	0	0	0	0
Transferencias al Exterior	0	0	0	0	0	0
Bienes Muebles, Inmuebles e Intangibles	**73,776**	**18,759**	**92,535**	**47,473**	**47,473**	**45,062**
Mobiliario y Equipo de Administración	41,776	15,759	57,535	30,141	30,141	27,393
Mobiliario y Equipo Educacional y Recreativo	0	3,000	3,000	2,900	2,900	100
Equipo e Instrumental Médico y de Laboratorio	0	0	0	0	0	0
Vehículos y Equipo de Transporte	0	0	0	0	0	0
Equipo de Defensa y Seguridad	0	0	0	0	0	0
Maquinaria, Otros Equipos y Herramientas	0	0	0	0	0	0
Activos Biológicos	0	0	0	0	0	0
Bienes Inmuebles	0	0	0	0	0	0
Activos Intangibles	32,000	0	32,000	14,431	14,431	17,569
Inversión Pública	**0**	**0**	**0**	**0**	**0**	**0**
Obra Pública en Bienes de Dominio Público	0	0	0	0	0	0
Obra Pública en Bienes Propios	0	0	0	0	0	0
Proyectos Productivos y Acciones de Fomento	0	0	0	0	0	0
Inversiones Financieras y Otras Provisiones	**0**	**0**	**0**	**0**	**0**	**0**
Inversiones Para el Fomento de Actividades Productivas	0	0	0	0	0	0
Acciones y Participaciones de Capital	0	0	0	0	0	0

INSTITUTO DE TRANSPARENCIA, ACCESO A LA INFORMACION PUBLICA Y PROTECCION DE DATOS PERSONALES DEL ESTADO DE BAJA CALIFORNIA SUR
Estado Analítico del Ejercicio del Presupuesto de Egresos
Clasificación por Objeto del Gasto (Capítulo y Concepto)
Del 1 de Enero al 30 de Septiembre de 2022

Concepto	Egresos					Subejercicio
	Aprobado	Ampliaciones/ (Reducciones)	Modificado	Devengado	Pagado	
	1	2	3 = (1 + 2)	4	5	6 = (3 - 4)
Compra de Títulos y Valores	0	0	0	0	0	0
Concesión de Préstamos	0	0	0	0	0	0
Inversiones en Fideicomisos, Mandatos y Otros Análogos	0	0	0	0	0	0
Otras Inversiones Financieras	0	0	0	0	0	0
Provisiones para Contingencias y Otras Erogaciones Especiales	0	0	0	0	0	0
Participaciones y Aportaciones	0	0	0	0	0	0
Participaciones	0	0	0	0	0	0
Aportaciones	0	0	0	0	0	0
Convenios	0	0	0	0	0	0
Deuda Pública	0	0	0	0	0	0
Amortización de la Deuda Pública	0	0	0	0	0	0
Intereses de la Deuda Pública	0	0	0	0	0	0
Comisiones de la Deuda Pública	0	0	0	0	0	0
Gastos de la Deuda Pública	0	0	0	0	0	0
Costo por Coberturas	0	0	0	0	0	0
Apoyos Financieros	0	0	0	0	0	0
Adeudos de Ejercicios Fiscales Anteriores (Adefas)	0	0	0	0	0	0
Total del Gasto	10,182,726	1,083,330	11,266,056	6,890,743	6,890,743	4,375,313

Bajo protesta de decir verdad declaramos que los Estados Financieros y sus Notas son razonablemente correctos y responsabilidad del emisor

DRA. REBECA LIZETTE BUENROSTRO GUTIERREZ
COMISIONADA PRESIDENTA

ITAI
INSTITUTO DE TRANSPARENCIA, ACCESO A LA INFORMACIÓN PÚBLICA Y PROTECCIÓN DE DATOS PERSONALES DEL ESTADO DE BAJA CALIFORNIA SUR

L.C. GERARDO FLORES GAMEROS
COORDINADOR DE ADMINISTRACION

INSTITUTO DE TRANSPARENCIA, ACCESO A LA INFORMACION PUBLICA Y PROTECCION DE DATOS PERSONALES DEL ESTADO DE BAJA CALIFORNIA SUR

Gasto por Categoría Programática

Del 1 de Enero al 30 de Septiembre de 2022

Concepto	Egresos					Subejercicio
	Aprobado	Ampliaciones/ (Reducciones)	Modificado	Devengado	Pagado	
	1	2	3 = (1 + 2)	4	5	6 = (3 - 4)
Programas	**10,182,726**	**1,083,330**	**11,266,056**	**6,890,743**	**6,890,743**	**4,375,313**
Subsidios: Sector Social y Privado o Entidades Federativas y Municipios	**10,182,726**	**1,083,330**	**11,266,056**	**6,890,743**	**6,890,743**	**4,375,313**
Sujetos a Reglas de Operación	0	0	0	0	0	0
Otros Subsidios	10,182,726	1,083,330	11,266,056	6,890,743	6,890,743	4,375,313
Desempeño de las Funciones	**0**	**0**	**0**	**0**	**0**	**0**
Prestación de Servicios Públicos	0	0	0	0	0	0
Provisión de Bienes Públicos	0	0	0	0	0	0
Planeación, seguimiento y evaluación de políticas públicas	0	0	0	0	0	0
Promoción y fomento	0	0	0	0	0	0
Regulación y supervisión	0	0	0	0	0	0
Funciones de las Fuerzas Armadas (Únicamente Gobierno Federal)	0	0	0	0	0	0
Específicos	0	0	0	0	0	0
Proyectos de Inversión	0	0	0	0	0	0
Administrativos y de Apoyo	**0**	**0**	**0**	**0**	**0**	**0**
Apoyo al proceso presupuestario y para mejorar la eficiencia institucional	0	0	0	0	0	0
Apoyo a la función pública y al mejoramiento de la gestión	0	0	0	0	0	0
Operaciones ajenas	0	0	0	0	0	0
Compromisos	**0**	**0**	**0**	**0**	**0**	**0**
Obligaciones de cumplimiento de resolución jurisdiccional	0	0	0	0	0	0
Desastres Naturales	0	0	0	0	0	0
Obligaciones	**0**	**0**	**0**	**0**	**0**	**0**
Pensiones y jubilaciones	0	0	0	0	0	0
Aportaciones a la seguridad social	0	0	0	0	0	0
Aportaciones a fondos de estabilización	0	0	0	0	0	0
Aportaciones a fondos de inversión y reestructura de pensiones	0	0	0	0	0	0
Programas de Gasto Federalizado (Gobierno Federal)	**0**	**0**	**0**	**0**	**0**	**0**
Gasto Federalizado	0	0	0	0	0	0
Participaciones a entidades federativas y municipios	0	0	0	0	0	0
Costo financiero, deuda o apoyos a deudores y ahorradores de la banca	0	0	0	0	0	0
Adeudos de ejercicios fiscales anteriores	0	0	0	0	0	0
Total del Gasto	**10,182,726**	**1,083,330**	**11,266,056**	**6,890,743**	**6,890,743**	**4,375,313**

Bajo protesta de decir verdad declaramos que los Estados Financieros y sus Notas son razonablemente correctos y responsabilidad del emisor.

DRA. REBECA LIZETTE BUENROSTRO GUTIERREZ
COMISIONADA PRESIDENTA

INSTITUTO DE TRANSPARENCIA, ACCESO A LA INFORMACIÓN PÚBLICA Y PROTECCIÓN DE DATOS PERSONALES DEL ESTADO DE BAJA CALIFORNIA SUR

L.C. GERARDO FLORES GAMEROS
COORDINADOR DE ADMINISTRACION